

Zona: Imola Pedagna Ovest

Ingresso indipendente

202 MQ

Rif:559

€ 350.000

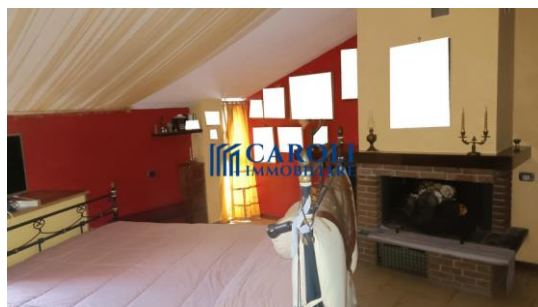
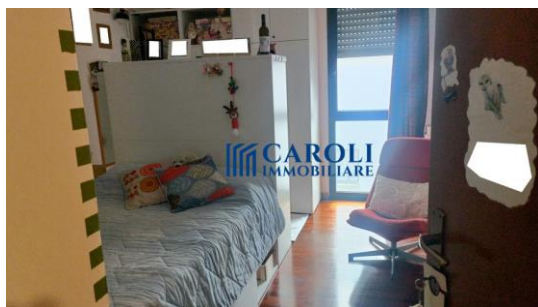

DESCRIZIONE IMMOBILE

Imola, pedagna ovest: in piccolo contesto appartamento con ingresso indipendente posto al piano primo. Composto da ampia sala con camino che dà accesso al terrazzo comodo e sfruttabile, cucina abitabile con balcone, disimpegno notte, tre camere da letto e due bagni di cui il principale recentemente ristrutturato. Da scala a giorno, posta nella sala, si accede al sottotetto suddiviso in quattro comodi e utilizzabili vani di cui uno con ampio bagno privato con vasca e doccia. A completare il compendio immobiliare un'ampia cantina collegata ad un garage doppio. Classe F.

DETTAGLI IMMOBILE

Anno Costruzione: 1985
Piani edificio: 1 + sottotetto
Ascensore: no
Riscaldamento: autonomo
Classe energetica: F
Prestazione energetica:///

Aria condizionata: si
Cantina: si, ampia
Garage: doppio

PLANIMETRIA

